朝鮮日報
發行所 서울市太平路一街 朝鮮日報社

農改法第三·四條通過
十一日까지休會
農林長官糧穀對策聽取可決

國會 第七十三次會議는 農地改革法 第二讀會로 第三·四條를 原案대로 通過하고 今年度 … 來十一日까지 休會하기로 … 農林長官으로부터 糧穀對策을 聽取하기로 可決하였다 …

이國加入申請審議
國聯總會議事本格化

【레이크석세스七日發UP】 …

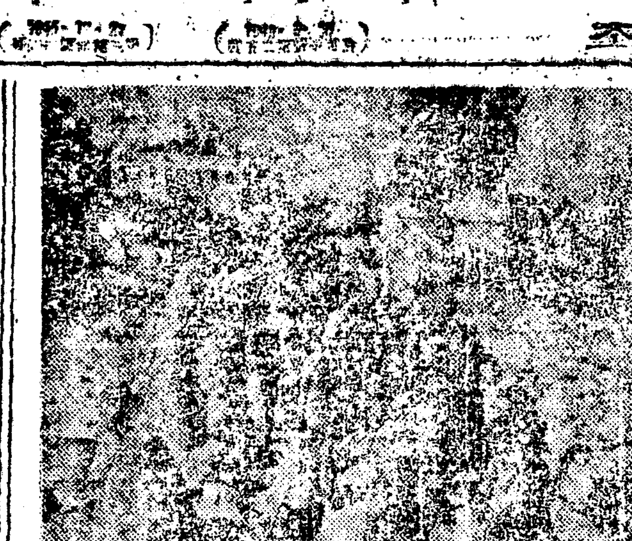

寫眞: 「이스라엘」과 「트란스요르단」間에 締結된 停戰交涉協定에 依하여 猶太側으로부터 放還된 「아랍」人들이 「아랍」地區로 歸還하는 光景 (예루사렘AP發)

社說
地方自治法의再審議

一 …

韓國加入討議
八日安保會議開催

【레이크석세스七日發AP合同】 …

蘇·瑞典通商協定

香港總領事에 車均燦氏被任

外務部에서는 그동안 …

前植民地討議 政委, 伊를 招請

【레이크석세스七日發AP合同】 …

英郡會選擧 保守黨서 勝利

버-마內亂錯雜 年三萬餘名死亡

大西洋條約에 (三)
트大統領演說全文

一分委會開催
UN韓委 一般人과의 協議可能

國共和平에重大暗影
國府에 最後通牒
降伏不應이면 中共渡江決行

【南京七日發AP合同】 …

李氏, 要求를 一蹴
事態改善에 努力傾注

【南京七日發AP合同】 …

會談中斷說 國府側否定

【南京七日發UP합동】 …

「獨逸問題」合意努力
美·英·佛·外相華府서 會談

【워싱톤七日發AP合同】 …

六十三議員 進言書撤回 全國愛聯要求

申翼熙國會議長 趙琬九氏와 要談

北希軍新攻勢

希게리라援助 武裝「알」國人

「카렌」族과 緬妥協企圖

日戰爭被害
四兆二千四百餘億圓
戰死者百八十五萬餘名

【東京七日共同發共立】 …

美對中軍事 援助費使用

豫算審查로 쉬어? 「勞困」한 選良, 慢慢的審議

駐美인大使에 곽夫人을任命

諸外國大公使에 李總統代理通告

何首相廣東에

科學精神을向上 蘇「콤소몰」頒講

經濟界
市場規則改正 商工部서通牒

◇去來停止

◇無去來手票

勃共黨肅淸擴大

에스·아·보리스손著·申允善譯
結婚과家族社會學
四六版·美本·高級紙·150頁·값 240圓
船山信一著·李孝鎭譯
現代哲學
四六版·美本·高級紙·160頁·값 270圓
薛貞植第三詩集
諸神의憤怒
四六版·美本·高級紙·140頁·값 2?0圓
印貞植先生著
朝鮮農村問題辭典
四六版·美本·高級紙·320頁·값 600圓
서울市中區茶洞53 新學社

물방아잉크
2 온스入 05?

럭키-레코-드株式會社製作10日全國一齊發賣
新羅의달밤 L-7700
靑春은… L-7700
님이여안녕… L-7701
追憶의… L-7701
娘娘十八歲 L-7702
금박댕기 L-7702
L-7703
럭키레코드 創立記念 新譜八曲

故人遺業을推奬코자
元博士夫人追悼準備會를結成

[illegible]

任長官問題 大邱에飛火
慶北商工局長等收監
關係嫌疑者로 貿易局職員拘束

【大邱支社七日發電】 [illegible]

監委職能에對해
李大統領談話를發表

대통령 이승만박사는 감찰위원회(監察委員會)의 [illegible]

反民特裁
日政에積極協力
曺秉相親日事實을是認

반민자공판 제六일인 작七일오전에는 [illegible] 조병상(曺秉相)에대한 공판이있었다 [illegible]

社是에따랐을뿐
六日下午鄭國殷供述

[illegible]

이것이現地實情
住民은戰戰兢兢
暴徒는殺害를恣行!
＝李源弘議員陝川視察報告＝

[illegible]

憲兵의[illegible]을圖謀
張司令官一般協力要望

六일 헌병사령관장재덕(張大德)은 [illegible] (사진은 장)

盧(德述)도事實否認
"迷宮入"의幹部殺害陰謀事件

[illegible]

第一좋은집을
安長官國立劇場問題言及

[illegible]

供出한놋그릇들
對日倍償에添附

[illegible]

不遠解決?
濟州等에金內務長官談

[illegible]

當局의廢刊處事에
大邱時報社員釋明

[illegible]

地圖印刷試運轉式

[illegible]

撤去命令은 주엄의宣告
無許可市場商人 善處陳情

[illegible]

善隣商業竣工

[illegible]

永登浦女商藝術祭

[illegible]

오늘의라디오

밤 [illegible]

團休動靜

[illegible]

短篇小說 山族 (29)
李揆元 作
金龍煥 畵

[illegible]

I CHOSE FREEDOM

나는自由를選擇하였다

世界的波紋을이르킨 問題의書의續篇!

下卷

共產黨中央委員이요 蘇聯邦의 最高指導者인 有力한後援者를 일흔著者「크라브첸코」의 運命은 果然 어찌될것인가? 第二次大戰中의 蘇聯의內幕은 어떠하였으며 著者는무엇때문에 祖國을背反하고 蘇聯을脫出하였는가? 下卷은 上卷이상으로 波瀾이중첩하여 興味를도꾸어준다。自由를사랑하는사람은 누구나읽을만한良書요 珍書이다。

全國有名書店發賣 (四六版四三〇頁 冊價 六〇〇圓)

서울鍾路 YMCA內

國際文化協會

現代醫藥界는 葡萄糖보다 왜果糖을要求하는가?

그것은臨床學的과藥理學上으로證明된다

即 體內에있어서가장迅速容易하게吸收同化하며蛋白質及脂肪의保護作用肝臟機能이不充分할때에도完全히酸化作用이有함으로果糖을要求한다

先進製

京城新藥社

絶讚上映中 서울劇場

貸家(病院用)

賣病院 住宅付都心地

賣渡 美國住宅

科 內科 小兒科 白龍醫院

肛門科 東亞醫院

化粧品 大昌洋行

三千萬同胞에게 檄함

梅毒 淋疾 濟蒼局

白川溫泉 天一閣 溫泉旅館의最適地 自電暖房完備 電話白川五番